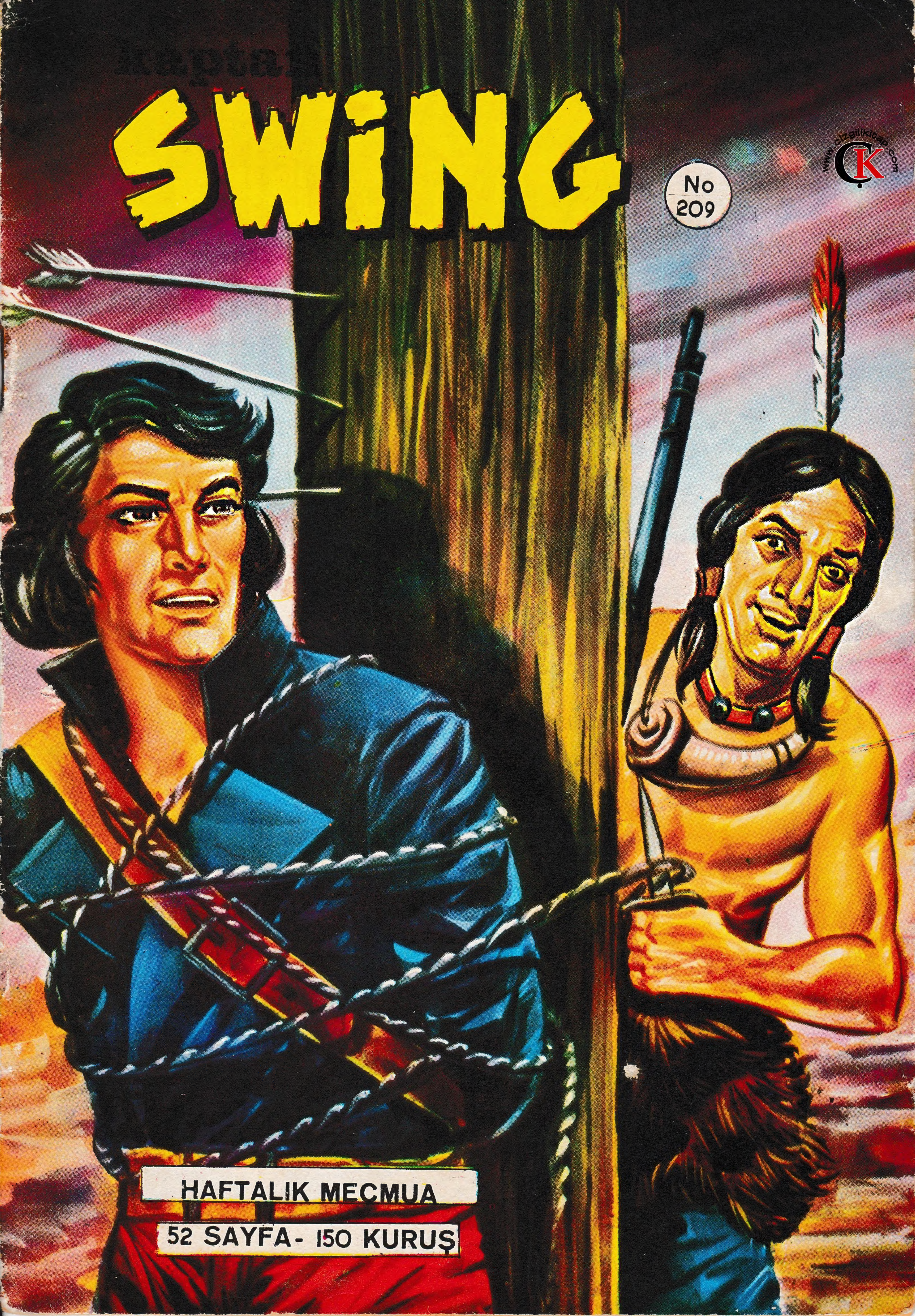

www.cizgilikitap.com

HAFTALIK MECMUA

52 SAYFA - 150 KURUŞ

SAHİBİ VE NEŞRİYAT Md.
ilhami alpagut
İDARE YERİ :
Cağaloğlu, Nuruosmaniye Cd. 8
İstanbul Tel : 274683

Baskı tarihi 16-10-1973

NUR OFSET Tel. : 22 11 21

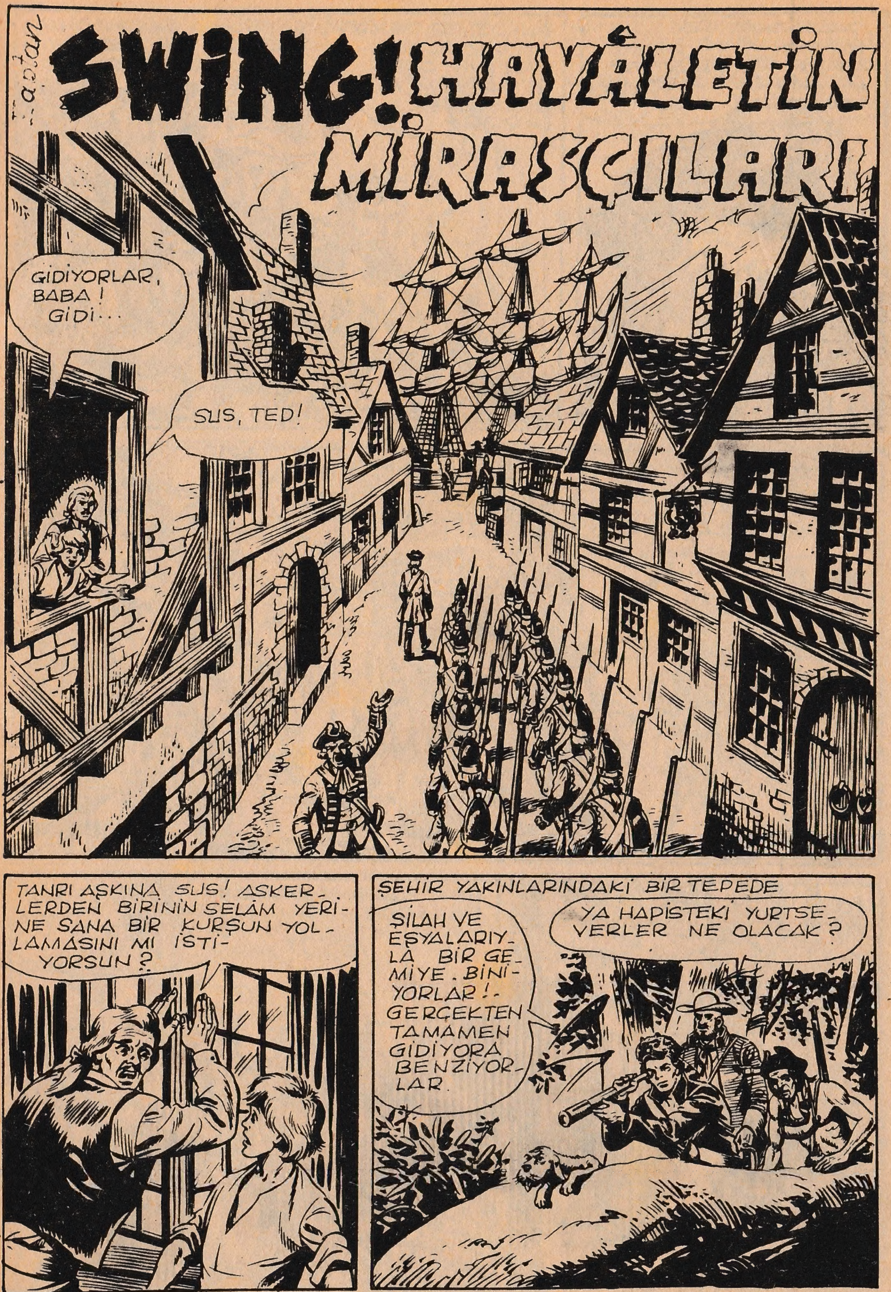

ÇAKAL İNİNİ DEĞİŞTİRİRKEN AVINI DA BİRLİKTE GÖTÜRÜR! TABİİ HENÜZ PARÇALANMADIYSA! HUGH!
İNGİLİZLER DE ÖYLE YAPARLAR SANIRIM! ONLARI DA GEMİYE BİNDİRECEKLERDİR!
ŞEYTANIN SAKALI! HAREKETE GEÇMEYE HAZIRLANALIM.
BİR SAAT SONRA
ACINACAK HALE GELMİŞLER! NEREYE GÖTÜRÜYORLAR.
GEMİNİN FARELERİNE ARKADAŞLIK ETMEYE! BİR KELİME DAHA SÖYLERSEN SEN DE ONLARA KATILACAĞINI BİL!
HEY! ARABANI ORADAN ÇEKECEK MİSİN, ÇEKMİYECEK MİSİN, PİS YERLİ?
HUGH!

ŞU PİS EŞEĞİNİ BİRAZ DÜRTÜKLE DE YOLU AÇ! BİZİ BEKLETTİĞİNİN FARKINDA DEĞİL MİSİN?
GÖRÜYORUM SOLUK YÜZ
AMA BU EŞEĞE YÜRÜMESİNİ SÖYLEMEK, FIRTINAYA DURMASINI YA DA RÜZGÂRA ESMESİNİ EMRETMEKTEN FARKLI DEĞİL, HUGH!
AA..!!.. AA..!!..
YAA, ÖYLE Mİ? ŞİMDİ GÖRÜRSÜN UYUZ EŞEĞİNİN NASIL TABANLARI KALDIRACAĞINI.
POH!
KIMILDA UĞURSUZ HAYVAN!
SOLUK YÜZ BELKİ ASKERLERE EMRETMESİNİ BİLİYOR AMA SÖZÜNÜ BİR UYUZ EŞEĞE GEÇİREMİYOR, HUGH!
BU EŞEĞİN YERİNDE OLSAYDIM! HERİFİN KARNINA NE ŞAHANE BİR TEKME YERLEŞTİRİRDİM, BİLSENİZ!
NE DİYORSUN KAŞKAVAL! OTUZ İKİ DİŞİNİ TÜKÜRTÜRÜM ŞİMDİ SANA!

HA?
ESİRLERİN SAĞLIĞIYLA BAKIYORUM PEK İLGİLENİYORSUN, KIRMIZI URBA
HINK
KİM BUNLAR YAHU... UUHH!
BİZE ONTARIO KURTLARI DERLER, ÇALÇENE!
VAY CANINA! KAPTAN SWING BU!
CESARET YURTSEVERLER! SİZİ KURTARMAYA GELDİK!
HEY! NE OLUYOR ORADA?
MERAK HİÇ İYİ DEĞİLDİR! HUGH!
KÜT!

BABA! BABA! KAPTAN SWING GELDİ. İNGİLİZLERLE ÇARPIŞIYOR!
BURAYA GEL DEDİM SANA TED!
NE DEDİN?
BAŞIMA YILDIRIM DÜŞSÜN Kİ KAPTAN SWING BU!
NEREYE GİDİYORSUN BABA?
BURADA KAL VE PENCEREYE YAKLAŞMA!
KAPTAN SWING! KAPTAN!
PAM!
ÇABUK, BU TARAFA! ÇABUK! BURADAN KAÇABİLİRSİNİZ!

HOPKINS BU! JUPİTER AŞKINA! ÇABUK KOŞUN ÇOCUKLAR!
BİZİ NEREYE GÖTÜRECEKSİN, HOPKINS?
BAHÇELERİN İÇİNDEN, ARA YOLLARDAN, İNGİLİZLERE GÖRÜNMEDEN ŞEHRİN ÖBÜR TARAFINA GİDEBİLİRİZ.
SANA EVDE KALMANI SÖYLEMİŞTİM, TED!
AMA BABA... KAPTAN SWING'İ YAKINDAN GÖRMEK İSTEMİŞTİM!
BABAM SİZDEN VE KAHRAMANLIKLARINIZDAN ÇOK SÖZ ETMİŞTİ, KAPTAN SWING!
BABAN DA KAHRAMANLIK KONUSUNDA BENDEN GERİ KALMAZ OĞLUM.
BURASI KOMPLİMAN YAPMANIN YERİ DEĞİL!
İNGİLİZLER HER AN GERİ DÖNEBİLİRLER! HEPİNİZ PEŞİMDEN GELİN!

NİHAYET ŞEHRİN DIŞINDAYIZ!
YOL AÇIK! KIRMIZI URBALARIN GÖLGESİ BİLE YOK ORTALIKTA!
ARKAMIZDA DA KİMSE YOK! YA İZİMİZİ KAYBETTİLER YA DA TAKİPTEN VAZGEÇTİLER.
GÜZEL! ORMANA GİRDİKTEN SONRA KURTULMUŞ SAYILIRSINIZ ARKADAŞLAR! ONDAN SONRA EVLERİNİZE DÖNEBİLİRSİNİZ.
ÖZGÜRLÜĞÜMÜZÜ, HAYATIMIZI SİZE BORÇLUYUZ, KAPTAN SWING!
YA O GEMİDE, YA DA BİR HAPİSANEDE ÖLÜMÜZ KALACAKTI SİZ OLMASAYDINIZ.

HADİ, AİLELERİNİZİ BEKLETMEYİN ARTIK! YİNE GÖRÜŞÜRÜZ BELKİ!
YURTSEVERLER HIZLI ADIMLARLA UZAKLAŞIP ORMANA GİREREK AĞAÇLAR ARASINDA GÖZDEN KAYBOLURLAR...
YALNIZ BİRİ ŞEHİRDEN AYRILMAZ, BİR SOKAKTA YÜRÜMEYE BAŞLAR.
AMA GALİBA ONU TAKİP EDEN BİRİ VARDIR.
YURTSEVERLER KURTULDULAR ARTIK! ÇEVREDE KIRMIZI URBA DA GÖRÜLMÜYOR!
ANLAŞILAN ESİRLERİ ELLERİNDEN KAÇIRDIKLARINI KABUL ETTİLER.

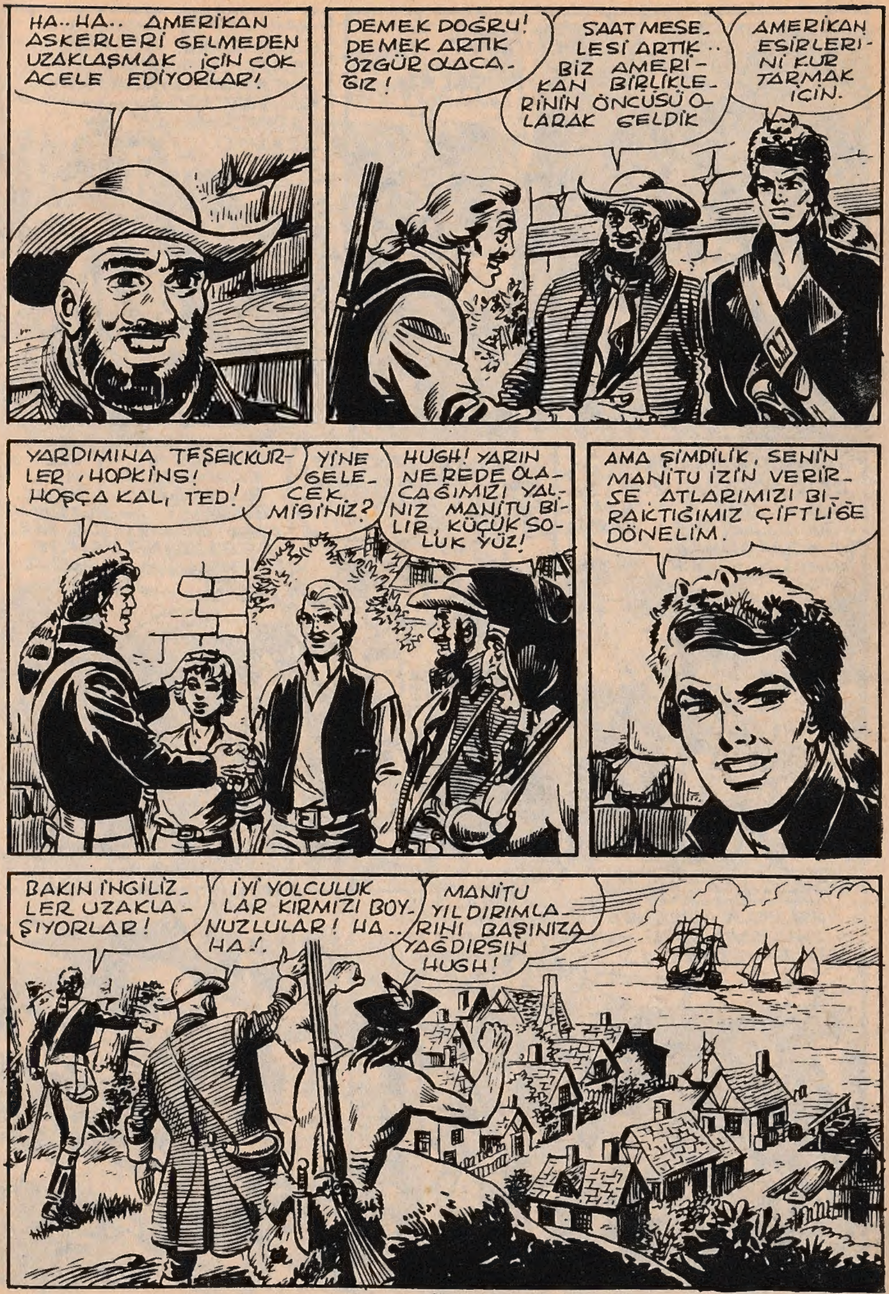
HA..HA.. AMERİKAN ASKERLERİ GELMEDEN UZAKLAŞMAK İÇİN ÇOK ACELE EDİYORLAR!
DEMEK DOĞRU! DEMEK ARTIK ÖZGÜR OLACAĞIZ!
SAAT MESELESİ ARTIK.. BİZ AMERİKAN BİRLİKLERİNİN ÖNCÜSÜ OLARAK GELDİK
AMERİKAN ESİRLERİNİ KURTARMAK İÇİN.
YARDIMINA TEŞEKKÜRLER, HOPKİNS! HOŞÇA KAL, TED!
YİNE GELECEK MİSİNİZ?
HUGH! YARIN NEREDE OLACAĞIMIZI YALNIZ MANİTU BİLİR, KÜÇÜK SOLUK YÜZ!
AMA ŞİMDİLİK, SENİN MANİTU İZİN VERİRSE, ATLARIMIZI BIRAKTIĞIMIZ ÇİFTLİĞE DÖNELİM.
BAKIN İNGİLİZLER UZAKLAŞIYORLAR!
İYİ YOLCULUKLAR KIRMIZI BOYNUZLULAR! HA.. HA.!
MANİTU YILDIRIMLARINI BAŞINIZA YAĞDIRSIN HUGH!

ŞEHİRDEN SİLAH SESLERİ İŞİTTİM. NEOLDU?
İNGİLİZLER GİTTİLER DOSTUM! BİR DAHA GELMİYECEKLERİNİ UMARIZ.
SAHİ Mİ? BU GÜZEL İŞTE! GİDİŞLERİNİ GÖRMEK İÇİN ŞEHRE KOŞARDIM AMA, BURADAN AYRILMAM İMKÂNSIZ! KIZ KARDEŞİMİ BEKLİYORUM!
ÇOCUKLUĞUMUZDAN BERİ GÖRMÜYORUM ONU... BUNCA YILDAN SONRA İLK DEFA KARŞILAŞACAĞIMIZ İÇİN ÇOK HEYECANLIYIM.
AKŞAM OLMAK ÜZERE... GECEYİ BURADA GEÇİREBİLİR MİYİZ, DELİKANLI?
İSTEDİĞİNİZ KADAR KALABİLİRSİNİZ BURADA.. AMA MAALESEF YALNIZ BİR YATAĞIM VAR!
ÜZÜLME!. BİZ ATLARIMIZLA BİRLİKTE UYURUZ.
BİRKAÇ SAAT SONRA.
İYİ DELİKANLIYMIŞ EV SAHİBİMİZ. BİZE YEMEK BİLE VERDİ.
KARNIMIZI DA DOYURDUĞUMUZA GÖRE HEMEN YATALIM! SABAH BİRLİKLERİMİZİN GELİŞİYLE UYANACAĞIZ ZİRA!
GECE ÇİFTLİĞİN ÜZERİNE İNMİŞTİR.

TAK TAK SESLERİNİ DUYUYOR MUSUNUZ?
ÖLÜMÜN AYAK SESLERİ HUGH!
TUMP...TUMP TUMP..TUMP
ÖFF BE!
GÖRDÜN MÜ NE OLDUĞUNU? UĞURSUZ AĞIZLI TÜYLÜ! TAHTA BACAKLI ZAVALLININ BİRİYMİŞ!..
TAHTA BACAKLI SOLUK YÜZ, FELÂKET YÜZDE YÜZ! ULU BÜYÜK DEDEM ÖYLE DERDİ HUGH!
FELÂKET TABİİ AMA, TAHTA BACAĞA KALAN O ZAVALLI İÇİN HAYAT FELAKET!
UYUYACAK MISINIZ SİZ, ÇALÇENE BİRADERLER?
GECE DOSTLARIMIZIN UYKUSUNU BOZACAK BİRŞEY OLMADAN GEÇER.
KAPI AÇIK... EVSAHİBİ DE UYANMIŞ OLMALI...
GİDİP BAKAYIM, EVSAHİBİMİZİN BİZE İKRAM EDECEK KAHVESİ VAR MI?
AAAAHH! İYİ FİKİR, SWING!

KAPI AÇIK.. EVSAHİBİ DE UYANMIŞ OLMALI...
JUPİTER AŞKINA!
MİSTER BLÖF! ŞAMLI BAYKUŞ ÇABUK GELİN!
MA..DALYON...
HAY ONTARİO'NUN TÜM SAKALLARI!
BEZ GETİRİN! KANI DURDURMAK İÇİN BİR ŞEYLER BULUN, ÇABUK!
MA..DAL...YON...
ÇABUK! NABZI DURDU! KAN KAYBETMEKTEN ÖLDÜ!
YARDIM İSTEYECEK FIRSATI BULAMADAN, ARKADAN VURULMUŞ OLMALI!
EVET! BAĞIRSAYDI MUTLAKA DUYARDIK! YA DA KATİL ARKADAŞ BİLDİĞİ, GÜVENDİĞİ BİRİYDİ.

BENİM BİLDİĞİM DE SENİN KADAR! ÖLMEDEN ÖNCE HEP AYNI KELİMEYİ TEKRARLADI MADALYON!
MADALYON! DÜN BOYNUNDA MADALYON VARDI!
BAKALIM... BOYNUNDA YOK!
ONU ÇALMAK İÇİN ÖLDÜRMÜŞ OLABİLİRLER! PEK DEĞERLİ BİR ŞEYE BENZEMİYORDU AMA...
HUGH! DÜN AKŞAM SÖYLEDİKLERİME GÜLDÜNÜZ AMA.. TAHTA BACAKLI ADAM FELÂKET GETİRDİ İŞTE!
HAY BİNBEŞYÜZ SAKAL! TAHTA BACAKLI ADAM! KATİL O OLMASIN?
OLABİLİR! ZAVALLI ÇOCUK BELKİ DE UZUN ZAMAN BAYGIN KALDI. KENDİNE GELDİĞİ ZAMAN DA BAĞIRACAK, YARDIM İSTEYECEK KUVVETİ KALMAMIŞ OLABİLİR..
OLAY DÜN GECE HERHANGİ BİR SAATTE OLMUŞ OLABİLİR.. AKŞAM BİLE..
MUTLAKA O TAHTA BACAK GEÇTİKTEN SONRA OLMUŞTUR, HUGH!
ŞİMDİ KİMBİLİR NEREDEDİR O ADAM?
UZAKLAŞMAK İÇİN ÖNÜNDE UZUN BİR GECE VARDI!
PARDON!

WALTER HALLEN'İ ARIYORUM! ŞEHİRDE BU EVDE OTURDUĞUNU SÖYLEMİŞLERDİ...
SİZ KARDEŞİSİNİZ HERHALDE!
EVET... ADIM SAMANTHA HALLEN! WALTER SON MEKTUBUNDA...
SİZİ BEKLİYORDU KÜÇÜK HANIM, AMA GEÇ KALDINIZ!
TANRIM! ÖLÜ MÜ BU? KARDEŞİM Mİ YOKSA?
TANIYAMADINIZ MI?
BİLMİYORUM! BİRBİRİMİZİ SON GÖRDÜĞÜMÜZDE ÇOCUKTUK! ŞİMDİ BİLMİYORUM NEDEN AYRILDIK VE YAKIN ZAMANA KADAR HABERLEŞMEDİK DE.
WALTER'İN ADRESİMİ NASIL ÖĞRENDİĞİNİ, İZİMİ NASIL BULDUĞUNU BİLMİYORUM. BANA BURAYA GELMEMİ VE YANIMDA MADALYONUMU GETİRMEMİ YAZDI.
EVET! WALTER'İN DE BİR MADALYONU OLDUĞUNU HATIRLIYORUM.
MADALYONUNUZ ONUN BOYNUNDAKİNE BENZİYOR!
AMA ŞİMDİ KAYIP. BÜYÜK BİR İHTİMALLE DE KATİLİ TARAFINDAN ÇALINDI.

PEKİ BU MADALYONLARIN ANLAMI NE?
KİM BİLİR? KENDİMİZİ BİLDİK BİLELİ BOYNUMUZDA TAŞIRIZ ONLARI...
NİÇİN MADALYONUNUZU DA BİRLİKTE GETİRMENİZİ YAZDI SİZE?
BİLMİYORUM... BİLMİYORUM... NE MUTSUZUM! YILLAR SONRA KARDEŞİMİ BULMAMLA KAYBETMEM BİR OLDU! ŞİMDİ DÜNYADA YAPAYALNIZ KALDIM!
BİR SAAT SONRA...
TANRI VERDİ, TANRI ALDI! RAHAT UYU WALTER HALLEN!
AMİN!
NE FELÂKET! DÜNYA BAŞIMA YIKILDI SANKİ!
DİNLENMELİSİNİZ, SAMANTHA!
GİTMEYİN, YALVARIRIM SİZE!
SİZ UYURKEN DIŞARIDA BEKLİYECEĞİZ, MERAK ETMEYİN!
BU TABLO... BANA BİRİNİ HATIRLATIYOR...
BENİM EVİMDE DE BİR TANE VAR BU TABLODAN... AYNISI... BABAMIN RESMİ... YILLARCA ÖNCE ÖLMÜŞ... BEN KÜÇÜKKEN...

KİMİN OLDUĞUNU HATIRLIYAMASAM DA BİRİNİ HATIRLATIYOR BANA...
TABLOYU İNCELEDİN Mİ, SWING ?
GÖRÜNÜŞ BAZAN İNSANI YANILTIR AMA PEK BİR MELEĞE YA DA AZİZE BENZEMİYORDU..
SSSS ...
OHH!..
KARDEŞİNİZİN NİÇİN ÖLDÜRÜLDÜĞÜNÜ, MADALYONUN NİÇİN ÇALINDIĞINI ÖĞRENMEK İSTİYORSANIZ BU GECE SAMANLIĞA GELİN...
AMA SİZ!
ŞİMDİ KONUŞURSAK DUYMAMASI GEREKEN BİRİ DUYABİLİR... AMA BAŞKASINA SÖYLERSENİZ, YALNIZ GELMEZSENİZ, HİÇ BİR ŞEY ÖĞRENEMEZSİNİZ.
DURUN!

KAYBOLDU!
BU SIRADA...
TEK BACAKLI ÇAKALIN İZİNİ SÜRMEK KOLAYDIR, HUGH!
TAMAM! SAMANTHA KENDİNE GELİR GELMEZ, O TEK BACAKLININ PEŞİNE DÜŞERİZ.
BİRŞEYLER YEMEK İSTER MİSİNİZ, SAMANTHA?
OH.. HAYIR... HENÜZ O KADAR ŞAŞKINIM Kİ.. YARIN SABAH DAHA İYİ OLACAĞIMI SANIRIM.
BİRİNE BENZETİYORUM AMA...
PEKİ! GECEYİ BURADA GEÇİRECEĞİZ! BİR İHTİYACINIZ OLURSA, BİZE SESLENİN, SAMANTHA!
AKŞAM İNER.
KATİL BELKİ KARDEŞİNİN PEŞİNDEN KIZI DA ÖLDÜRMEK İSTER, HUGH! NÖBET TUTMAK İYİ OLUR.
HAKLISIN, GAMLI BAYKUŞ! SENDEN SONRA DA BEN KALKARIM!

HUGH! AVRAT NEREYE GİDİYOR?
ERKEKLER ÖLÜLERİNİN ÖCÜNÜ ALIRLAR... AVRATLAR İSE YALNIZ MEZAR BAŞINDA AĞLAMASINI BİLİRLER HUGH!
BU YERLİ GİDİP YATMAZSA BENİ GÖRMEDEN SAMANLIĞA NASIL GİDECEĞİM?
PEŞİMDEN GELİRSE HİÇ BİR ŞEY ÖĞRENEMEM.. ADAM ÖYLE DEMİŞTİ AMA BEN ÖĞRENMEK İSTİYORUM.

PİS HIRSIZ!
İTOĞLU İT! SOYSUZ KÖPEK!
HA..HA.. SAHNEYİ SEYRETTİM.. NEYSE AKLINI KULLANIP GÖRÜNMEMEYİ BECERDİN!
BABANIN RUHU GİBİ KURNAZSIN! TAMAM.. ŞİMDİ IŞIK DIŞARIDAN GÖRÜLMEZ!
BABAM MI? ONUN HAKKINDA NE BİLİYORSUNUZ? KİMSİNİZ SİZ?
ONUN BAŞ TAYFASIYIMDIM! ÖLÜRKEN YANINDAYDIM VE SÖYLEDİĞİ SON SÖZLERİNİ DUYDUM! ASLINDA ÖTEKİ KORSANLAR GİBİ ALÇAĞIN BİRİ DEĞİLDİ BABAN!

BABAM KORSANDI DEMEK!
ESİRLERE İYİ DAVRANIR, ZULMETMEYİ SEVMEZDİ.. BU YÜZDEN DÜRÜST JACOB ADINI TAKMIŞLARDI ONA!
AMA SENİ VE KARDEŞİNİ ÇOK SEVİYORDU. BU YÜZDEN ZATEN SİZE BÜYÜK BİR HAZİNE BIRAKMIŞTI!
BİR HAZİNE Mİ?
ÇOCUKLARIM ANNESİZDİLER, ŞİMDİ BABASIZ DA KALIYORLAR DEMİŞTİ BANA! AMA SEN ONLARA GİDECEK VE İKİ MADALYON SAYESİNDE HAZİNEYİ BULACAKSIN!
BU SIRADA...
BIRAK DA BU BUT HIRSIZI UTANMAZ PİRE TORBASI İTOĞLU İTİN HAKKINDAN GELEYİM HUGH!
ASIL TEKMEYLE HAKKINDAN GELİNMESİ GEREKEN BİZİ UYKUMUZDAN SIÇRATIP UYANDIRDIĞIN İÇİN SENSİN!
SAMANLIKTA.
MADALYONLAR MI? BENİM VE WALTER'İN MADALYONLARI MI?
DÜRÜST JACOB KURNAZDI... İŞLERİ ÖYLE DÜZENLEMİŞTİ Kİ HAZİNENİN YERİNİ BULABİLMEK İÇİN MADALYONLARIN İKİSİNE DE SAHİP OLMAK GEREKİYORDU.
ÇOCUKLARIMIN MİRASIMI ELDE ETMELERİNE YARDIM ET DEMİŞTİ BANA.. AMA ONLARI ALDATMAK, HAZİNEYE SAHİP ÇIKMAK İSTERSEN CEHENNEMDEN ÇIKIP SENİ KÜL EDECEĞİM DİYE EKLEMİŞTİ... HAH..HAH HA.. ZAVALLI JACOB..

BABAN ÖLÜNCE HEMEN SENİNLE KARDEŞİNİ ARAMAĞA BAŞLADIM... AMA PARASIZ OLDUĞUM İÇİN BİR TÜCCARI SOYDUM
BUDALA KENDİNİ SAVUNMAYA KALKTIĞI İÇİN ATEŞ ETMEK ZORUNDA KALDIM. TAM O SIRADA, AKSİLİK BU YA, BİR DEVRİYE GEÇMEZMİ ORADAN. ADAM DA ÖLMÜŞTÜ.. NEYSE KISA KESELİM, HAPİSTEN DÜN KAPTAN SWINGIN SAYESİNDE KURTULDUM!
KAPTAN SWING'İN SAYESİNDE Mİ?
HA..HA..HA.!. BENİM DE ÖTEKİLER GİBİ BİR YURTSEVER OLDUĞUMU SANIYORDU. HEMEN BURAYA, KARDEŞİNE KOŞTUM.. İŞTE MADALYONU BURADA..
ONUN MADALYONU MU?
SİZ...SİZSİNİZ.. MADALYONU ÇALAN! KARDEŞİMİ ÖLDÜREN SİZSİNİZ! KATİL!.
HAPİSTE KALDIĞIM BÜTÜN YILLAR BOYUNCA SADECE DÜRÜST JACOB'UN HAZİNESİNİ HAYAL ETTİM.. VE SAHİP OLACAĞIM ONA!..
KARDEŞİN GİBİ SENİ DE ÖLDÜRECEĞİM VE MADALYONLAR SAYESİNDE HAZİNENİN GİZLİ OLDUĞU YERİ BULACAĞIM!
TUMP.. TUMP..!
İMDAA...

BU SESLER ... HAY BİN KÖPEK BALIĞI! ONUN AYAK SESLERİ-NE BENZİYOR!
TUMP... TUMP...
DÜRÜST JACOB!. HAYIR!.. OLAMAZ!
DÜRÜST JACOB! OLAMAZ!
HAY MANİTU!
NE OLUYOR KİM BAĞIR-DI?
DÜRÜST JACOB'DAN BAHSEDEN KİM?
SES BU TARAFTAN GELİYORDU.
ŞİMDİ ÇIKARDIM TAB-LO DAKİ ADAMIN KİM OLDUĞUNU! SA-MANTHA'NIN BABASI KORSAN DÜRÜST JACOB'MUŞ!

KİMSE YOK!
SESLER DE KESİLDİ, HUGH!
SAMANLIK-TAN IŞIK GELİYOR!
SAMANTHA!
ONTARİO'NUN TÜM SAKAL-LARI! O DA ÖL-MÜŞ OLMASIN SA-KIN?
HAYIR, SADECE BAYILMIŞ BERE-KET!
BU KADIN BURAYA NA-SIL GİR-MİŞ?
KENDİNE GELİ-YOR. ŞİMDİ KEN-Dİ ANLATIR OLAN-LARI!
OHH!
KATİL ... KARDEŞİMİN KATİLİ, MADALYONUMU ALMAK İÇİN BENİ DE ÖLDÜRECEKTİ. AMA SON-RA TAHTA BACAK-LI ADAMI GÖRDÜ...
TAHTA BACAKLI ADAMI MI?
EVET! EŞİKTE BELİRMİŞTİ... KATİL "DÜRÜST JACOB" DİYE BAĞIR-DI, BENİ BIRAKTI.. BAYILMIŞIM.

NASIL OLUR? DÜRÜST JACOB SİZİN BABANIZDI SAMANTHA! AMA YILLAR ÖNCE ÖLDÜ O!
HAYAL GÖRMEDİĞİNİZE EMİN MİSİNİZ, SAMANTHA? BİZ DIŞARDA KİMSEYİ GÖRMEDİK!
DOĞRU SÖYLÜYORUM İNANIN, BANA!
HUGH! BURADA İKİ SOLUK YÜZÜN AYAK İZLERİ VAR... BİRİ TAHTA BACAKLI!
İZLER ŞURADA! KAYALARIN ARKASINDA KAYBOLUYOR!
BİN BEŞYÜZ SAKAL GİDİP ARAYALIM ONLARI!
ÇOK UZAKLAŞMIŞ OLAMAZLAR!
ARAYIN AMA DİKKATLİ OLUN, BİRİ HAYALET OLMASA DA, ÖTEKİNİN BİR KATİL OLDUĞU KESİN!
BU ARADA SİZ DE BANA OLAN BİTENİ SIRAYLA ANLATIN, SAMANTHA!
HAYDİ, PUIK! BU İKİ İZİ TAKİP ET!
POH! BU DÖRT AYAKLI HIRSIZ İZİ BULURSA BEN BİR MARTIYI ÇİĞ ÇİĞ YERİM.

SAMANTHA OLAN BİTENİ SWING'E ANLATIR.
HIMM... DEMEK AĞABEYİ'NİN KATİLİNİ BİZ SERBEST BIRAKTIK, HA?
AMA.. O TAHTA BACAKLI ADAM?
MUHAKKAK DÜN GECE AYAK SESLERİNİ DUYDUĞUMUZ ADAMDIR... AMA SADECE BACAKLARINI GÖRDÜK DÜN GECE, YÜZÜNÜ, VÜCUDUNU GÖRMEDİK.
HATTA BİZ KARDEŞİNİZİN KATİLİNİN O OLDUĞUNDAN ŞÜPHE EDİYORDUK! AMA ASIL KATİL ORTAYA ÇIKTIĞINA GÖRE... SONRA İKİ MADALYON MESELESİ DE VAR
ŞU SİZİN MADALYONA BİR BAKALIM... BİR TAKIM NUMARALAR! 75.... 28.... 13.... BATI.. BİR BOYLAM GÖSTEREN RAKAMLAR BUNLAR
BOYLAM MI?..
MADALYONUN ÖTEKİ YÜZÜNDE İSE "KUZEYE DOĞRU 10 ADIM YÜRÜ" SÖZLERİ OKUNUYOR!
HİÇ BİR ŞEY ANLAMIYORUM!
ANLAMAK İÇİN ÖTEKİ MADALYONUN DA OLMASI GEREK! ONDA DA ENLEM NUMARALARI İLE HAZİNENİN YERİNİ GÖSTEREN DİĞER RAKAMLARIN GÖSTERİLMİŞ OLMASI LAZIM...

SÖZÜN KISASI.. SİZİN MADALYONUNUZ OLMADAN O ALÇAK HİÇBİR ŞEY ELDE EDEMEZ!
AMA ONUN ELİNDEKİ MADALYON OLMADAN SİZ DE HAZİNEYİ BULAMAZSINIZ! BABANIZ BU İŞİ ÇOK KURNAZCA DÜZENLENMİŞ...
BABAM! SİZ... BİRAZ ÖNCEKİ ADAMIN BABAM OLDUĞUNA İNANIYOR MUSUNUZ?
ÖLÜLER DİRİLMEZ SAMANTHA! HORTLAĞA DA YALNIZ ÇOCUKLAR İNANIR!
HUGH! SİZ SOLUK YÜZLER YALNIZ GÖRÜP DOKUNDUĞUNUZ ŞEYLERE İNANIYORSUNUZ AMA...
BENİM ULU BÜYÜK DEDEM DERKİ: HİÇ BİR ZAMAN HİÇ BİR ŞEYE ŞAŞMA, ÇÜNKÜ AÇIKLAYAMAYACAĞIN ANLAYAMAYACAĞIN ŞEYLER GÖKTEKİ YILDIZLAR KADAR ÇOKTUR HUGH!
HAYATIN VE ÖLÜMÜN SIRLARINI KİM BİLİYOR?
SENİN ULU BÜYÜK DEDEN BÜYÜK BİR FİLOZOFMUŞ ANLAŞILAN AMA BENİM ŞİMDİ BİLMEK İSTEDİĞİM.
ADAMLARIN İZLERİNİ BULUP BULMADIĞIMIZ MI?
MAALESEF HİÇ BİR ŞEY BULAMADIK! İKİSİ DE YER YARILMIŞ DA İÇİNE GİRMİŞ SANKİ... ŞEYTANIN SAKALI!..

GERÇEKTEN ESRARENGİZ VE GERÇEK DIŞI BİR OLAY.. KAYBOLAN BİR KATİL.. ONU KOVALIYAN BİR HORTLAK! GİZLİ BİR HAZİNE!..
HAZİNE Mİ? NEREDE?..
75... 28... 13... BATI! BU NUMARALAR SANA BİR ŞEY SÖYLÜYOR MU MİSTER BLÖF?
75... 28... 13.. BATI! BİR BOYLAM TARİFİNE BENZİYOR BU...
BEN DE ÖYLE DÜŞÜNMÜŞTÜM.. AMA ENLEM TARİFİ EKSİK. BU YÜZDEN EKVATORUN KUZEYİNDE Mİ, GÜNEYİNDE Mİ OLDUĞUNU BİLMİYORUZ. DÜRUST JACOB DAHA ÇOK NERELERDE DOLAŞIRDI, BİLGİN VAR MI?
BAZAN GÜNEYE DE İNERDİ AMA, GENELLİKLE ATLAS OKYANUSUNUN KUZEY KESİMLERİNDE DOLAŞIRDI
ÖYLEYSE BU BOYLAM ATLAS OKYANUSUNUN KUZEY KESİMİNDE BİR ADAYI GÖSTERİYOR OLABİLİR.
ADAYI MI?
BEN TEK BAŞIMA NASIL GİREBİLİRİM ORAYA?.. SİZ KAPTAN SWINGSİNİZ, DEĞİL Mİ? YALVARIRIM, YARDIM EDİN BANA!
PEKİ, BABANIN HAZİNESİNİ ARAMANA YARDIM EDECEĞİZ, SAMANTH!
MESELEYİ BANA DA...
ŞİMDİ HERŞEYİ ANLATACAĞIM SİZE ARKADAŞLAR! YARIN SABAH BİR HARİTA, İLE SAĞLAM BİR KAYIK BULUP HAZİNE AVINA ÇIKACAĞIZ!

ERTESİ SABAH...
ŞEHİRDE KIRMIZI URBALARIN YERİNE AMERİKAN ASKERLERİ GÖRMEK NE BÜYÜK ZEVK!
NİHAYET ÖZGÜRLÜK HAVASINA SOKULABİLİYORUZ.
GÜZEL! ŞİMDİ ATLARIMIZI BIRAKABİLECEĞİMİZ BİR AHIR BULALIM, SONRA YOLCULUK İÇİN GEREKEN ŞEYLERİN TEDARİKİNE GİRİŞELİM.
YARIM SAAT SONRA
KENDİNİZİ NASIL HİSSEDİYORSUNUZ, SAMANTHA?
OH... SANKİ HAYAL İÇİNDE GEZİYOR MUSUM GİBİ.. DAHA DOĞRUSU BİR KÂBUS İÇİNDE...
BULDUM!
AMERİKAN KIYILARI İLE ATLAS OKYANUSUNU GÖSTEREN ÇOK GÜZEL BİR HARİTA!
KİMSE DUYMAZ, BİZİ YALNIZIZ!
BAKALIM... 75... 28... 13... BATI...
HAY BİNYÜZ ELLİ DOKUZ SAKAL! BU BOYLAMLAR ÜZERİNDE KÜÇÜK STONEFISH ADASI VAR!
ATLANTIC OCEAN

AMA HARİTADA GÖSTERİLMEMİŞ...
ISSIZ VE ÇOK KÜÇÜK OLDUĞU İÇİN HARİTALARDA PEK GÖSTERİLMEZ.
AMA ÖZELLİKLE BUNUN İÇİN, MESELÂ GEMİSİNİ ONARMAK İSTEYEN KORSANLAR İÇİN GÖZLERDEN UZAK İDEAL BİR YERDİR.
YA DA BİR HAZİNE GİZLEMEK İSTEYEN İÇİN...
ELBET! RÜZGÂR UYGUN OLURSA, KÜÇÜK BİR KAYIKLA İKİ GÜNDE GİDİLEBİLİR BURADAN!
BU SIRADA...
KAPTAN SWING İLE MİSTER BLÖF'E ATLARINA GÖZBEBEĞİM GİBİ BAKACAĞIMI SÖYLEMENİZİ RİCA EDERİM!
HUGH!
AMA BU YOLCULUKTA BİZE KİM BAKACAK? GÖRÜNÜP KAYBOLAN HORTLAKLAR, KATİLLER! ÜSTELİK DE...
ÇIKARSAN DENİZE YANINDA KARI VE KÖPEKLE... EN BÜYÜK FELÂKETLERİN BAŞINA GELMESİNİ BEKLE... ASLA YANILMAYAN UW BÜYÜK DEDEM BÖYLE DERDİ, HUGH!

HIRR..
MIYAVV...
!
HUGH!
GRAVRR!
MANITU AŞKINA! KARIYA ENGEL OLMAM İMKANSIZ AMA ...
KAY!
SEN BARİ KARADA KAL, İTOĞLU İT!
GRR.. GROARR KAYY..
HE HE.. FELÂKETİN HİÇ OLMAZSA YARISININ ÖNÜNE GEÇİLDİ BÖYLECE, HUGH!
KAYY... HAV HAV.

SAĞLAM, HIZLI, MANEVRA KABİLİYETİ YÜKSEK BİR KAYIKTIR! BÜTÜN ATLAS OKYANUSU KIYISINDA DAHA İYİSİNİ BULAMAZSINIZ!
ANLAŞTIK!
ERZAKLA BİR PUSULA TEDARİK ETTİKTEN SONRA YOLA ÇIKABİLİRİZ! RÜZGARDA ÇOK İYİ ESİYOR!
BİRAZ SONRA
SİZİ BULABİLDİM, HUGH! YOLA ÇIKABİLİRİZ! RÜZGAR ÇOK İYİ ESİYOR.
ÇOK İYİ BİR KAYIK, DOSTUM... ATLAR NE OLDU?
BİR ANNENİN ELLERİNDEN DAHA MÜŞFİK ELLERDE ŞİMDİ, HUGH! HİÇ VAKİT KAYBETMEDEN YOLA ÇIKABİLİRİZ.
YA PUİK? SADIK KÖPEĞİM OLMADAN DENİZE ÇIKACAĞIMI SANIYORSAN ALDANIYORSUN. ONU BURADA BIRAKIRSAM SEKTE'İ KALPDEN GİDER ZAVALUCIK.
SADIK MI? HA-HA! O ALÇAK KARŞILAŞACAĞIMIZ TEHLİKELERİ SEZDİĞİ İÇİN ŞİMDİ KİMBİLİR HANGİ KÖŞEYE SAKLANMIŞTIR! HAYDİ ÇABUK OLALIM!
ACELEN NE SENİN? GÖZLERİME BAK BAKALIM! SEN BENDEN BİR ŞEY SAKLIYORSUN.

SENDEN BİRŞEY SAKLAMAK MI? BEN YENİ DOĞMUŞ BİR KUZU KADAR MASUMUM... BEN...
V'AAAHH!
PUİK!
İTOĞLUİT! NASIL ÇIKTIN O DELİKTEN? AYAYAY..
DELİK Mİ? NE DELİĞİ?
YA.. HAKLIYMIŞIM İŞTE.. SEN GERÇEKTEN BİR ŞEY SAKLIYORMUŞSUN BENDEN BÜYÜCÜ DEDENİN SİNSİ TORUNU! NE YAPMIŞTIN BENİM PUİK'İME?
SADECE BİR KEDİYİ YAKALAMASINA YARDIM ETTİM, HUGH! O İTOĞLU İTSE BU YARDIMIMA NASIL TEŞEKKÜR EDİYOR!
PUİK'İN DİLİ OLSAYDI DA..
HEPİMİZ KAYIĞA BİNMİŞ OLDUĞUMUZA GÖRE PALAMARLARI ÇÖZÜP YELKENLERİ AÇALIM! HAYDİ BAKALIM, YOLA ÇIKIYORUZ!

BİR ŞEY AYDINLIĞA KAVUŞMADI HENÜZ! KATİL HAPİSTEN ÇIKIP ONU ÖLDÜRMEDEN ÖNCE KARDEŞİNİZ SİZE MADALYONUNUZLA BİRLİKTE GELMENİZİ YAZMIŞTI DEĞİL Mİ?
HAKLISINIZ.
BU, BİRİNİN ONA MADALYONUN SIRRINI VE HAZİNEYİ ANLATTIĞINI GÖSTERİYOR, HER ŞEYİ BİLEN BİRİNİN!
DOĞRU! AMA KİM OLABİLİR BU?
TAHTA BACAKLI HORTLAK. HUGH!
HORTLAKLARLA MI SAVAŞACAĞIZ YANİ?
YOLCULUK SAKİN GEÇMEKTEDİR. ERTESİ SABAH...
DENİZ DURGUN, GÖKYÜZÜ AÇIK, RÜZGAR UYGUN! TALİHİMİZ VARMIŞ!
HUGH ŞU KARA BULUTLARA BAK!
HAY BALİNANIN BIYIĞI! FIRTINA GELİYOR!

GERÇEKTEN BİRAZ SONRA...
SAMANTHA, GÜVERTE ALTINA GİRİN HEMEN! MİSTER BLÖF, GAMLI BAYKUŞ! YELKENLERİ TOPLAYALIM!
İT OĞLU İT! NE ZAMAN KÜL EDECEKSİN ŞUNU MANİTU.
KAY! KAY!
AMAN MANİTU! ŞAKA ETTİM! BİZİ FIRTINADAN KURTAR SEN, EN İYİSİ! HUGH!
CRASH!
AMA FIRTINA BİR TÜRLÜ DİNMEZ. BİR KAÇ SAAT SONRA...
DİKKAT SWING! PRUVADA KAYALAR VAR! DÜMEN KIR!
DÜMEN TUTMUYOR! DÜMEN BOŞALMIŞ

BİR DALGA DAHA GELMEDEN HEMEN UZAKLAŞALIM KAYIKTAN!
KARAYA OTURDUK! KAYIK PARÇALANDI.
NEREDE YİZ ACABA?
ÖNEMLİ OLAN HEPİMİZİN SAĞ VE ESEN OLMASI!
HEY, BİR KAYIK DAHA KAYALARA CARPIP PARÇALANMIŞ!
KİMSELER YOK ORTADA! NE DİRİ, NE ÖLÜ!
HEEY! HEEEY!
KİMSE CEVAP VERMİYOR! KAYIĞIN İÇİNDEKİ KİMSE, DALGALAR KAYIĞI KIYIYA VURMADAN ÖNCE BOĞULMUŞ OLMALI.
ŞURAYA BAKIN! KULÜBELER!
KULÜBELER Mİ? HAY NEPTUN'ÜN SAKALI! AMA BURASI.. BURASI STONEFİSHADASI!

GEMİLERİ HASARA UĞRAYANLAR ONARIM İÇİN GELDİKLERİNDE BU KULÜBELERDE KALIRLAR. TANIYORUM BU KULÜBELERİ
DEMEK DAHA ÖNCE BURAYA GELDİN MR. BLÖF
NE ZAMAN? NİÇİN? KİMİNLE?
ELBET BİRGÜN ANLATIRIM BÜYÜLEYİCİ GEÇMİŞİMİ! AMA ŞİMDİ BİZİ YÖNELDİĞİMİZ YERE GETİRDİĞİ İÇİN TALİHE ŞÜKREDELİM.
KULÜBENİN EN AZ HARAB OLANINI ARAYIP BİRAZ UYUYALIM.
HAV! HAV!
UĞURSUZ KÖPEK!
PUİK NİÇİN HAVLIYOR ACABA?
HERHALDE BİR KUŞUN KOKUSUNU ALMIŞTIR... BU ADADA KUŞLARDAN BAŞKA CANLI VARLIK YOKTUR ÇÜNKÜ

ECE BİZİMKİLERİ İMSE RAHATSIZ ETMEZ, DELİKSİZ BİR UYKUDAN SONRA SABAH OLUR...
HAY TÜM KÖTÜLÜK RUHLARI!
HAY ŞEYTAN!
BURASI ISSIZ BİR ADAYDI HA? BURADA KUŞLARDAN BAŞKA CANLI BULUNMAZDI HA? ŞURAYA BAK, ŞURAYA, SAKALLI BAŞI!
HAY
LAR!
BİR GEMİ
LAR...
KILIÇLAR, TABANCALAR, TÜFEKLER! BU KADAR SİLÂHLI OLUNCA... YANILMAK İSTERDİM AMA BUNLAR KORSAN, JUPİTER AŞKINA!
YANILMIYORSAM SWING BU GEMİYİ TANIYORUM VE KAPTANI TAHMİN ETTİĞİM KİŞİYSE, SİZ KULÜBEDE KALIN VE İŞİ BANA BIRAKIN!
HAY BALİNANIN KARNI! BURADA BİRİ VAR
KAPTAN KUBLAY!

KÖPEK BALIKLARININ BÜYÜĞÜ YUTSUN BENİ, BU DA MİSTER BLÖF DEĞİLSE!
YÜZYILLAR OLDU GALİBA GÖRÜŞMEYELİ, SAKALLI MORUK! HANGİ RÜZGAR ATTI SENİ STONEFISH'E?
FIRTINAYA YAKALANDIK, KUBLAY! BİR KAÇ ARKADAŞLA KAYIK GEZİNTİSİNE ÇIKMIŞTIK.
MİSTER BLÖF'ÜN ARKADAŞI BENİM KARDEŞİM SAYILIR! HA..HA..ONLARI BANA TANITMAK İÇİN NE BEKLİYORSUN?
İŞTE ARKADAŞLARIM! SİZE KAPTAN KUBLAY'I TANITIRIM!
HAH HA! BİZE EN İYİSİNDEN BİR VARİL ROM GETİRİN! BU KARŞILAŞMAYI KUTLAMALIYIZ
AMA, OH! HAYAL Mİ GÖRÜYORUM? BİR KIZ!
HAYAL DEĞİL...GERÇEGİN TA KENDİSİ! BU GÜVERCİNİ NEREDEN BULDUN MİSTER BLÖF?
AĞIR OL BAKALIM, KAPTAN KUBLAY!
OH!.

ANLIYORUM, PİLİÇ SANA AİT DEMEK! SATIN ALIYORUM ONU SENDEN.
BEN Mİ? AMA!
BURASI ESİR PAZARI DEĞİL, SATILIK KİMSE YOK BURADA.
HA..HA! FİYAT ARTTIRMAK İSTİYORSUN HA? BAK... ŞU HALİS İNCİLERE BAK! HER BİRİ BİR HAZİNE DEĞERİNDE...ON TANE VERİRİM SANA ONLARDAN.. YİRMİ TANE!
O İNCİLERLE NE İSTERSEN SATIN ALABİLİRSİN AMA, BİR İNSANI DEĞİL!
BİN KÖPEK BALIĞININ KANI! SATMAK İSTEMİYORSUN HA? ÖYLEYSE ÖYLEYSE ÖLÜNÜN ÜZERİNDEN GEÇEREK ALACAĞIM ONU!
SAKİN OLUN, İÇKİLERİMİZİ İÇELİM HELE.
SEN KARIŞMA SAKALLI. BİZİ SEYİRDEN MAHRUM MU EDECEKSİN!
MİSTER BLÖF İLE GAMLI BAYKUŞUN YANINA GİT, SAMANTHA!
TANRIM AMA SİZ
HA..HA.! PİLİÇİN ÜZÜLMEYE HAKKI VAR! BİRAZ SONRA SENİ ÖLMÜŞ GÖRECEK ÇÜNKÜ!

HEMEN TEPELE-MEYİN DE BİRAZ EĞLENE-LİM, KAPTAN!
ONU KAÇ PARÇAYA AYIRMAMI İSTİYOR-SUNUZ ÇO-CUKLAR?
EYVAH! KORSAN VAHŞİ BİR HAY-VANA BENZİYOR!
HAY BÜYÜK OKYANUSUN TÜM YILDIRIMLARI
HAY KILIÇ BALIĞININ DİKEN LERİ!
KAPTAN NE YAPI-YOR? KENDİN-DEN DAHA GÜÇ-LÜ BİR KILIÇLI-YA ÇATTI GALİ-BA?
DUR HE-LE, ŞİMDİ BİR TOP GÜLLESİ GİBİ BO-ŞANACAK.

ÖLDÜN!
AHH!..
MÜKEMMEL!
ADAMLARIM ARASINDA BÖYLE BİR ADA-MIN BU-LUNMASI İÇİN BİN ALTINI HE-MEN SAYAR-DIM.
BREZİLYALI SİL-VEİRA İLE ZALİM NESMOND VE ADAM-LARI. NEREDEN ÇIKTILAR BUN-LAR?
HUGH! ŞU BÜYÜK KAYIKLARA BAK!
HAY BİN ŞEYTANIN SAKALI!
BU YILKİ BULUŞMA ŞENLİKLİ OLACAĞA BEN-ZİYOR! DAHA GELİR GEL-MEZ KENDİNİ DELDİ-REN BİRİ!
HA HA HA...

HAY SAKALIM YEMYEŞİL OLSUN! HERYIL BU MEVSİM BÜTÜN KORSANLARIN BU ADADA BULUŞTUKLARINI NASIL DA UNUTMUŞUM?
ÖDETECEĞİM BUNU O UĞURSUZA, ÖDETECEĞİM!
HA..HA..GALİBA HAYATININ İLK SIYRIĞI HA? HADİ ÜSTÜNE BİR BARDAK SOĞUK SU İÇ DE MALLARIMI GÖRMEYE HAZIRLAN!
BİN PORTEKİZ GEMİSİNDEN ALDIĞIMIZ ALTIN İŞLEMELİ KUMAŞLARIM VAR!
KRALLARA LÂYIK YAZOLARIM VAR! İSTEYEN YOK MU?
BEN MÜCEVHER GERDANLIKLAR GETİRDİM. HİNDİSTANDAN GELEN BİR GEMİDEN.
MALLARIMIZI ÇIKARALIM DA ALIŞ VERİŞ BAŞLASIN!
BU HIRSIZLAR PAZARINI SEYRETMEYE HİÇ DE HEVESLİ DEĞİLİM!
KORKUYORUM!
SAKLANABİLECEĞİMİZ BİR MAĞARA BİLİYORUM.
BU KÜREK KAÇKINLARI ŞİMDİ İŞLERİNE DALDILAR, BİZİ GÖRMEZLER! UZAKLAŞMAK İÇİN BU FIRSATTAN YARARLANALIM.

İKİ ÜÇ GÜN SONRA MI?
KORSANLARIN BULUŞMA GÜNÜ! ŞU ADAYA GELMEK İÇİN DE BUNDAN DAHA UYGUN BİR ZAMAN SEÇEMEZDİK HANİ!
BİRKAÇ GÜN SONRA, ALIŞVERİŞLER BİTİNCE GİDERLER!
O KADAR GÜN DE BİZİ ÖLDÜRMELERİ İÇİN YETER! HUGH!
BİZİ ÖLDÜRMEK Mİ? OHH.. CİDDİ Mİ SÖYLÜYORSUN?
SİZ ONA BAKMAYIN SAMANTHA! GAMLI BAYKUŞ KARNI AÇ OLDUĞU ZAMANLAR PEK İYİMSER DEĞİLDİR.
İŞTE MAĞARA
KARNI AÇ OLUNCA MI? DOĞRU HUGH!
SİZ MAĞARADA BEKLEYİN.. BEN YİYECEK BULMAYA GİDİYORUM!
BİR KURŞUN, YA DA KILIÇ YEMEMEĞE DİKKAT ET! BU ADAMLARIN, ÖZELLİKLE KAFALARI DUMANLIYKEN PEK ŞAKALARI OLMAZ!

YARIM SAAT SONRA.
UFACIK BIR SERÇE BİLE YOK, HUGH! YİYECEK BULMANIN TEK YOLU KORSANLARDAN
AŞIRMAK GALİBA.
HUGH!.. SEN DE Mİ BURADASIN, İTOĞLU İT? SENİN İÇİN YİYECEK ARADIĞIMI SANIYORSAN... KAFANDAN ÇIKAR ONU ANLADIN MI?
!
BİR YERLİ!
GEBER, PİS KIZIL DERİLİ!
HA!?
MANİTU AŞKINA!

44/..

KAN! KAN!
YARDIM ET PUİK!
KAŞINACAĞINA SOLUK YÜZÜ ISIRSANA İTOĞLU İT!
ÖLDÜRECEĞİM SENİ!
AMAAA ÖFKELENMİŞ HA!
NE ŞAŞIYORSUN? DAHA KÜÇÜCÜK BİR ÇOCUKKEN KIZILDERİLİLER KAFA DERİSİNİ YÜZMÜŞLER!
NE ZAMAN BİR KIZILDERİLİ GÖRSE ÇILDIRIR.. BU DOĞRADIĞI DÖRDÜNCÜ MÜ? YOKSA BEŞİNCİ Mİ OLACAK, İYİ BİLMİYORUM!
AH!
ULU BÜYÜK DEDEM DERDİ Kİ..

45/..

DELİLERE LÂF ANLATMAĞA ÇALIŞACAĞINA...
YUMRUKLARINI KONUŞTUR, HUGH!
SOCK!
VAY CANINA, BU KIZILDERİLİNİN ARKADAŞIMIZI DÖVMESİNİ SEYREDECEK MİYİZ?
O ROM FIÇISINI AÇIP HERKESE DAĞITINIZ!
DUYDUN MU? ROM BİTMEDEN KOŞALIM!
YERLİNİN CANI CEHENNEME, GELİYORUM!
BEN YARDIM İSTERKEN EĞLENİYORDUN HA? ŞİMDİ BEN DE EĞLENİYORUM HUGH!
BU İŞ BURADA BİTMEDİ, PİS KIZIL DERİLİ YİNE GÖRÜŞECEĞİZ SENİNLE!

GROOAAAR... GROOAARR.
?
GROARR
MANİTU AŞKINA!
KAY!
DUR ASTAROT! GERİ DÖN!
AFERİN ASTAROT! GİDİP DOSTLARIMIZLA GÖRÜŞELİM!
GRRR!
KÖPEĞİN ÜZERİNE BAHSE GİREREK KESENİ DOLDURMAĞA DEVAM EDİYOR MUSUN SANDOK?
SON ALTI AYDA BİR METELİK BİLE GİRMEDİ KESEME!
ATEŞ TOPRAĞINDAN LABRADOR'A ANTİLLER'DEN KANARYA ADALARINA ASTAROT PARÇALAMADIK BİR TEK KÖPEK BIRAKMADI ÇÜNKÜ!

KÖPEĞİ ÜZERİNE BAHSE GİRECEK BİRİNİ BULABİLMEK İÇİN TA JAPONYALARA FİLAN GİTMEM LÂZIM ARTIK!
BAHSE GİRECEK ADAMI BULDUN SOLUK YÜZ!
BENİM KÖPEĞİM SENİNKİNİ BİR LOKMADA YUTAR, HUGH!
HA! HA! NE KADAR KOYUYORSUN PEKİ?
BEŞ KURUŞ!
POH! BEŞ KURUŞ DA PARA MI? AMA ASTAROT'UN ANTREMAN YAPMASI LÂZIM! TAMAM, KABUL EDİYORUM.
İŞTE BENİM KÖPEĞİM!
HADİ ASTAROT! PARÇALA ONU!
?
GRAOAAR!
HA.. HA!
HA..HA..HA! ASTAROT'UN BİR LOKMA EDECEK KÖPEK BU MU?
ÇIK PARAYI YERLİ!
ZAVALLI GAMLI BAYKUŞ, HUGH!
GROAARK
KAY.. KAY
DEVAMI HAFTAYA

48/..

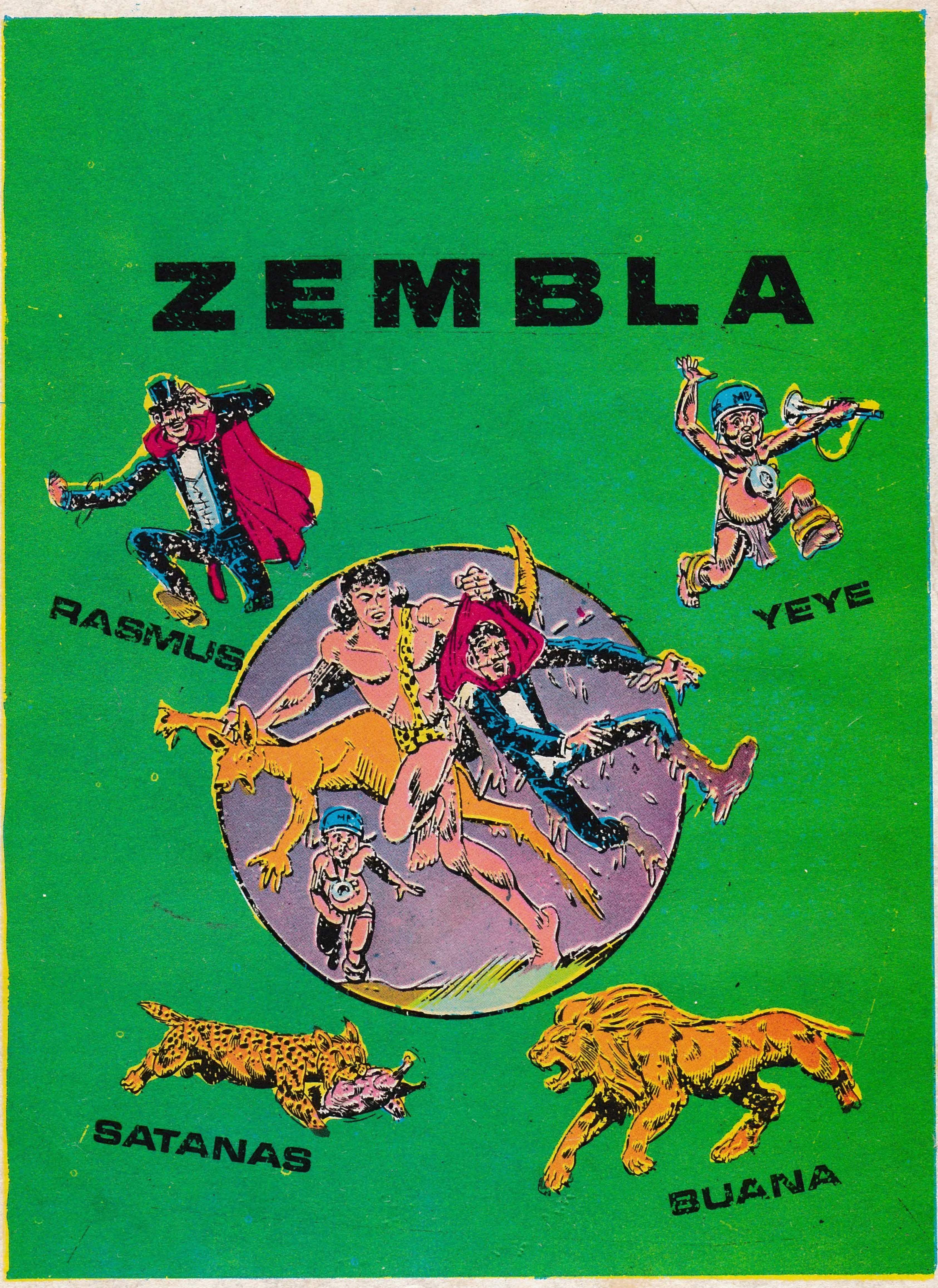
ZEMBLA
RASMUS
YEYE
SATANAS
BUANA

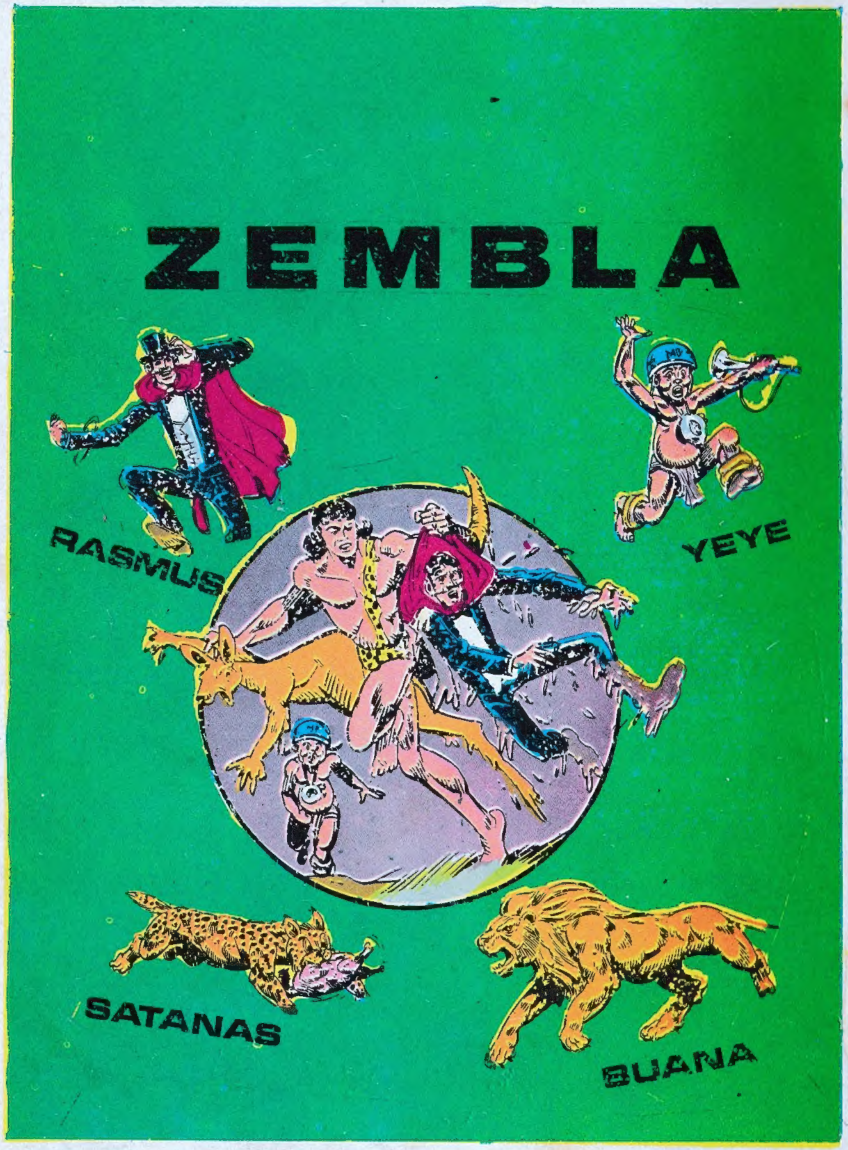
ZEMBLA
RASMUS
YEYE
SATANAS
BUANA

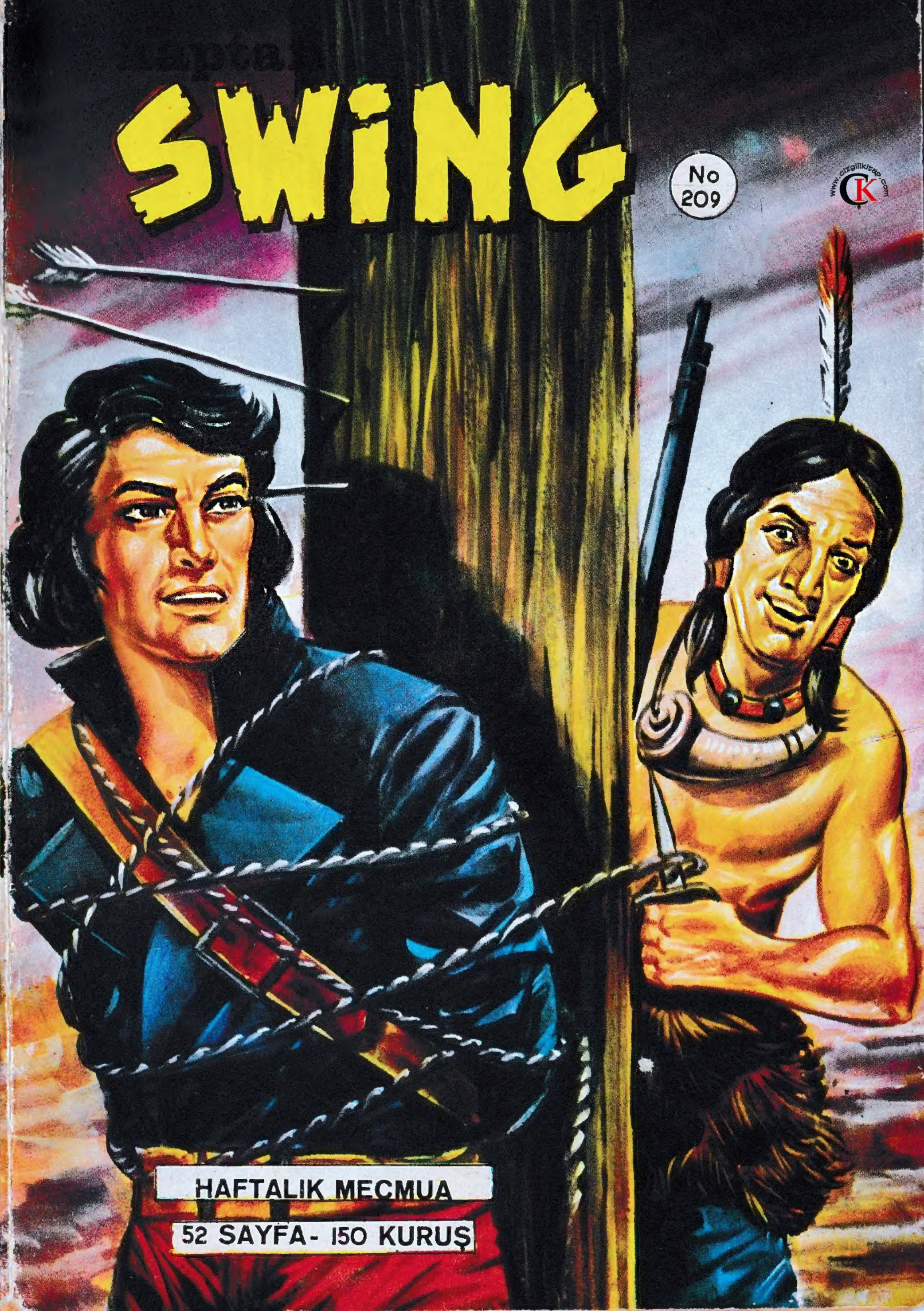
Kaptan
SWING
No 209
HAFTALIK MECMUA
52 SAYFA- 150 KURUŞ